

97mm (内側に折り込む面) A

運営方針

笑顔の中で力を育む

スタッフが笑顔でいられる環境だから、子どもも笑顔になれる。
 子どもの笑顔で保護者も笑顔に。
 良い環境の中で、生きる力、体力、コミュニケーション力、知力など
 社会生活の中で必要な力を育て、療育の5領域を通し、私たちはその支援を行っていきます。



代表紹介



馬場 とみえ

運営会社及び事業所代表
 保育士・ことば音楽療法士
 あそびうたりトミック認定講師
 ハートフルコーチ など多数資格取得済

ことば音楽療法士として長く経験した中で、利用者の保護者様から言語に特化したデイがあったらなというお声を聞くことが多かったので、今までの経験を活かし、預かり型の言語特化型デイを立ち上げました。質の高い言語療育を提供することをお約束します。

100mm

ご利用案内

	平日 (月～金曜日)	土・祝日 (園・学校休業日)
児童発達支援	11:00～17:00	10:00～16:00
放課後等 デイサービス	13:00～17:00	10:00～16:00

送迎範囲は、八尾市全域。他市の場合も送迎可能な場合がございますので、ご相談ください。

アクセス



〒581-0871 大阪府八尾市高安町北6丁目164
 高安駅より徒歩約7分 駐車場あり

児童発達支援
 放課後等デイサービス **笑うた**

お気軽にお問い合わせください

TEL : 072-995-0458
 FAX : 072-921-7839 (HP)
 MAIL : warauta8080@ares.eonet.ne.jp

100mm

C



言語特化型

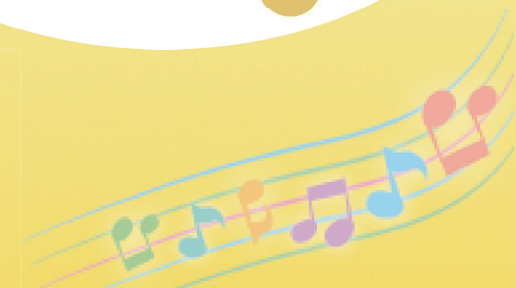

児童発達支援・放課後等デイサービス

笑うた

TEL : 072-995-0458

笑うた の療育内容

笑うたでは、**言語に特化した療育プログラム**を行っております。
ことば音楽療法やミュージックケア、外部講師によるリトミックなどを個別・集団活動として取り入れており、モンテッソーリを用いた微細運動等も行っております。

ことば音楽療法



ことば音楽療法とは、年齢差、個人差など柔軟に対応できる教材やプログラムを用い、発語、学習能力を育てる音楽療法です。
子どものご様子や成長過程に合わせ、その子独自のプログラムを講師が作成・実施いたします。
笑うたでは、常勤3名のことば音楽療法士が在籍し、個別・集団レッスンを実施しています。

リトミック

ふかや音楽教室の深谷先生が講師となって、リトミックのグループレッスンをを行います。
月2回の実施になります。

ミュージック・ケア

音楽に合わせて、手や体を動かしたり、楽器を使って声を出したりと、楽しい発達援助・機能訓練プログラムです。

モンテッソーリ

豊富なモンテッソーリ教材を用い、子どもの感覚器官を洗練させ、「言語」「文化」「算数」の基礎を作っていきます。



その他にも、サーキット（運動療育）や季節の工作、クッキング、SST・LST、外出活動など、楽しい療育プログラムをご提供いたします。

1日の流れ

平日

お迎え
挨拶・お手洗い
健康チェック

個別プログラム
・モンテッソーリ
・ことば音楽療法
など

おやつ

集団プログラム

帰りの用意
送迎開始

土・祝

お迎え
挨拶・お手洗い
健康チェック

個別プログラム
・モンテッソーリ
・ことば音楽療法
など

昼食

イベント
プログラム
おやつ

帰りの用意
送迎開始

※午前中からの来所の場合も含む

ご利用の流れ

- 1 見学をご希望の方は、当事業所にお電話でご連絡ください。
- 2 施設の状況等をご見学いただき、対面相談の上、ご利用されるかをご判断いただきます。
- 3 利用されるとお決めいただいた場合、お住まいの市区町村の障がい児童担当課にご連絡いただき、「受給者証」の発行手続きをお願いいたします。
- 4 数日で、「受給者証」が市から送られてきます。当事業所に受給者証をご提示いただき、利用契約を締結いたします。
- 5 利用日の調整と契約が終わりましたら、利用開始となります。

利用料金について

受給者証があれば9割が自治体負担、1割が自己負担となります。世帯所得に応じて負担額の上限金額が定められています。

非課税世帯	0円
所得割課税額 28万円未満 (年収900万円未満)	4600円
所得割課税額 28万円以上 (年収900万円以上)	37200円